

Consultório Digital pode ganhar novos módulos em 2008

O Consultório Digital, software desenvolvido pela Diretoria de Tecnologia da Informação da SBC para administração das rotinas de um consultório médico, poderá ganhar três novos módulos de apoio ainda este ano: o Módulo Financeiro, o Teste de Estimativa de Risco Cirúrgico e a

Ferramenta para Importação de Dados de Sistemas Antigos.

A criação das ferramentas inéditas tem como base sugestões dos associados, usuários do sistema, recebidas pela equipe da TI da SBC. Como resultado, o software representa hoje uma das melhores opções para os associados da entidade, pois é um produto desenvolvido especificamente para atender às necessidades do cardiologista.

Além de ser um programa customizado, o software oferece ainda alta qualidade em seus recursos e a garantia de atualizações constantes. É distribuído gratuitamente aos associados da SBC com recursos como: cadastro de pacientes; agendamento de consultas; anotação dos dados da consulta; controle de exames laboratoriais; emissão de receitas; consulta ao CID; relatórios; utilização em rede; exportação de dados para Internet; exportação de dados para palmtop; Módulo TISS; Módulo MRPA e outros. O sistema é compatível com o Windows Vista e versões anteriores.

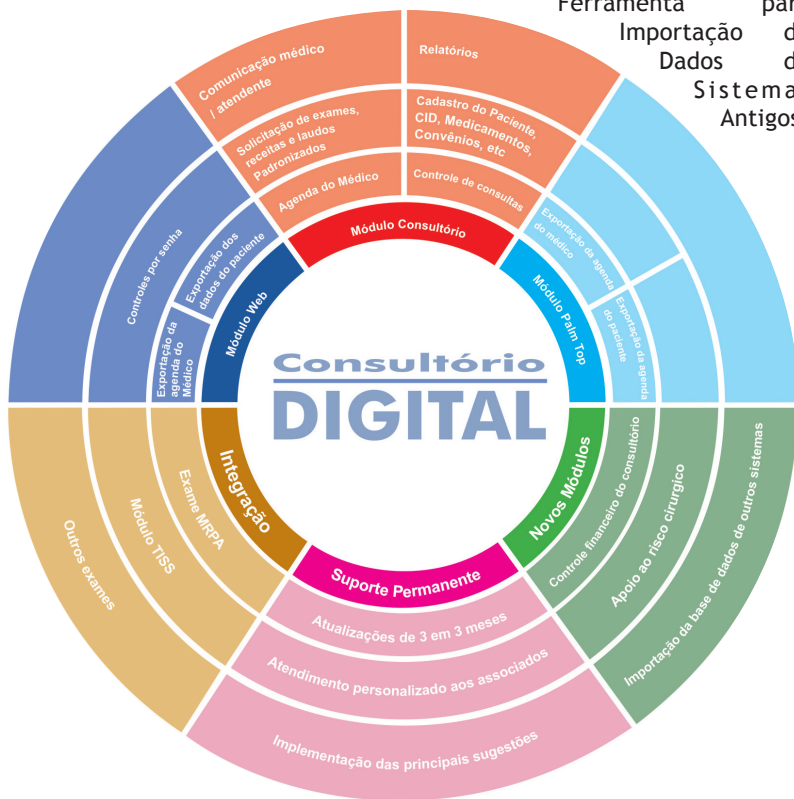

Na medida certa

Os usuários que desejarem enviar sugestões para aprimoramento do sistema podem acessar a área de "Sugestões" dentro do próprio Consultório Digital, através do menu "Manutenção", ou enviar um e-mail diretamente para tecnologia@cardiol.br.

EXCELÊNCIA EM QUALIDADE

LANÇAMENTO



Mini Gravador de Holter e Gravador de Eventos Transtelefônico



Mini Gravador Digital

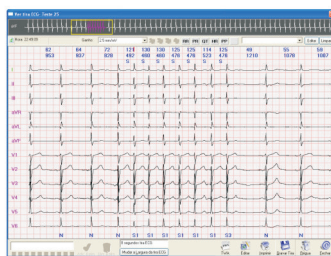

Traçado 12 Derivações

Análise em 3 ou 12 derivações e impressão do traçado em 3, 12 ou 18 derivações

Transmissão via Internet

Alternância da Onda T

Avaliação do Risco de Distúrbios do Sono



M.A.P.A.

Permite avaliação simultânea com o Holter DMS. Armazena até 300 medidas Banco de Laudos



E-mail: comercial@dmsbr.com - Tel.: (11) 2192.9191 Fax: (11) 2192.9192

WWW.DMSBRASIL.COM