

Campanha da SBC no *Jornal Nacional*



O *Jornal Nacional*, da TV Globo, exibiu reportagem sobre campanha da SBC em virtude do Dia Nacional de Combate à Hipertensão. A reportagem da jornalista Monalisa Perrone mostrou a importância de os homens manterem a circunferência abdominal abaixo de 92 cm e as mulheres, com menos de 80 cm. “Hoje a gente sabe que, mesmo que a pessoa esteja no peso normal para altura dela, se tiver gordura abdominal - aquela barriguinha - tem um risco cardiovascular aumentado”, explicou Carlos Alberto Machado, ex-presidente do Departamento de Hipertensão Arterial.

Participação no ACC é destaque na imprensa

Várias reportagens noticiaram a participação da SBC no Congresso do American College of Cardiology. O presidente Antonio Carlos Palandri Chagas concedeu entrevistas para as emissoras de rádio CBN, Band News e para a Radioweb, agência de notícias que tem reportagens reproduzidas para emissoras por todo o país. Os temas do simpósio da SBC também foram abordados em reportagens no site da Globo.com, na *Folha de São Paulo* e em *A Tarde*, de Salvador.

TV Record questiona se ovo é vilão

Em virtude de novas pesquisas que foram divulgadas, o telejornal da TV Record, *Fala Brasil*, e a Record News gravaram uma entrevista com o diretor de Promoção à Saúde Cardiovascular da SBC, Rui Ramos. Ele esclareceu o que é mito e o que é verdade em relação ao ovo e as quantidades adequadas de consumo.



Departamentos e grupos de estudo também na mídia

Vários presidentes de departamentos da SBC e grupos de estudos foram ouvidos recentemente por jornais, revistas e emissoras de rádio para comentar assuntos relacionados à cardiologia.

Em entrevista ao *Jornal do Brasil*, o presidente do Departamento de Ergometria, Exercício e Reabilitação Cardiovascular, Ricardo Vivacqua, falou sobre o sedentarismo e comentou: “Uma pessoa com diabetes, alto colesterol ou problemas cardíacos e que não pratica atividade física tem, no mínimo, o dobro de riscos de sofrer complicações do que os que sofrem dos mesmos problemas, mas praticam alguma atividade”.

A presidente do Departamento de Imagem Cardiovascular, Márcia Barbosa, para o *Diário do Nordeste*, de Fortaleza, falou sobre novas tecnologias e insistiu na importância da reciclagem: “A SBC se preocupa muito com a educação continuada dos médicos. É o paciente que ganha quando trazemos o que há de mais moderno e discutimos as novidades de tratamentos”.

Já Nabil Ghorayeb, presidente do Grupo de Estudos de Cardiologia do Esporte, concedeu entrevista para a *Gazeta Mercantil*. Em reportagem de página inteira sobre prática regular de exercícios físicos, lembrou: “Para correr, o primeiro cuidado do esportista é com o par de tênis e com a roupa. Geralmente se esquecem de ir ao médico e de checar os níveis de glicemia e de colesterol do sangue”.

O presidente da Sociedade Brasileira de Arritmias Cardíacas, Leandro Zimmerman, esclareceu à revista *Época*, dúvidas de leitores sobre palpitações, morte súbita e exercício físico.

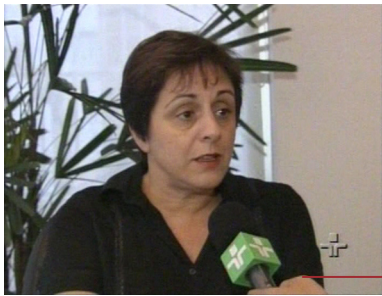

Apoio à proibição do fumo em ambientes fechados

A lei, aprovada pela Assembleia de São Paulo, que determinou a proibição do fumo em ambientes fechados, recebeu apoio da SBC por meio de seu Comitê Antitabaco. Além de comunicado enviado aos deputados paulistas, os integrantes do comitê concederam entrevistas para as TVs Cultura e CNT, para o *Jornal da Tarde* e *O Estado de São Paulo* e para as rádios Trianon e CBN. A psicóloga **Silvia Cury**, por exemplo, comentou sobre as alternativas que os fumantes têm para abandonar o vício.

Federação lusófona repercute no Brasil e em Portugal

A iniciativa de criar uma Federação de Sociedades de Cardiologia de Língua Portuguesa foi notícia em Portugal e no Brasil. O *Diário de Notícias*, de Lisboa, um dos mais importantes jornais da capital portuguesa, a *Gazeta Mercantil* e a Agência Brasil deram destaque ao tema. “O coordenador de Planejamento e Infraestrutura da SBC, Miguel Antonio Moretti, representou o Brasil, em Vilamoura, no grupo encarregado de montar a entidade lusófona”, escreveu o colunista César Giobbi.

Edwards Lifesciences

Líder Mundial em Reparo da Válvula Cardíaca
Anéis de Anuloplastia



Cosgrove

- Anel flexível
- Permite o movimento natural anular e ao mesmo tempo proporciona suporte contra dilatação
- Fabricado em silicone impregnado com sulfato de bário e coberto com veludo de poliéster

Sistema de Anuloplastia Cosgrove-Edwards - Reg. ANVISA: 80219050055



Physio

- Anel semi-rígido
- Formato é anatômico semelhante ao anel da válvula mitral
- Flexibilidade posterior
- Facilita a contratilidade fisiológica cardíaca e preserva a proporção natural ântero-posterior 3:4
- Fabricado em camadas de Elgiloy®, revestidas por uma banda de silicone coberta por veludo poliéster

Anel de Anuloplastia Mitral Physio Carpentier Edwards - Reg. ANVISA 80219050063



McCarthy

- Anel rígido
- Desenhado para corrigir a dilatação assimétrica ventricular
- Reduz a distância ântero-posterior melhorando a coaptação do folheto
- Fabricado em titânio coberto por silicone e revestido por veludo de poliéster

McCarthy-Adams - Anel para Anuloplastia Edwards - Reg. ANVISA: 80219050105



Myxo

- Anel rígido
- Projetado para acomodar o excesso de tecido dos folhetos associado à Doença Mixomatosa
- Fabricado em titânio com revestimento de silicone recoberto por veludo de poliéster

Myxo Etlogix - Anel para Anuloplastia Edwards - Reg. ANVISA: 80219050106



GeoForm

- Anel rígido
- Repara o ânulo e remodela o ventrículo esquerdo
- Fabricado em base de liga de titânio revestida em silicone e veludo de poliéster

Anel de Anuloplastia Mitral Geoform - Reg. ANVISA: 80219050091



MC³ - Tricúspide

- Anel rígido
- Desenhado exclusivamente para reparo da Tricúspide
- Se amolda ao formato da valva sem obstruir o sistema de condução
- Fabricado em base de liga de titânio revestida em silicone e veludo de poliéster

Anel de Anuloplastia Tricúspide Edwards MC³ - Reg. ANVISA: 80219050089



Edwards

Edwards Lifesciences • Rua Verbo Divino, nº 1.547 • 1º andar • 04719-002 • São Paulo
Tel: (11) 5567-5200 • Fax: (11) 5567-5337
atendimento_cliente@edwards.com • www.edwards.com

Edwards Lifesciences, Inc. • 10000 Edwards Drive • Irvine, CA 92618 • USA • Tel: (949) 250-1500 • Fax: (949) 250-1501 • Reg. ANVISA: 80219050001
Edwards Lifesciences (Brazil) Ltda. • Rua Verbo Divino, 1547, 1º andar • CEP: 04719-002 • São Paulo, SP • Tel: (11) 5567-5200 • Fax: (11) 5567-5337 • Reg. ANVISA: 80219050002

Jornal SBC 93 - Mai/Jun 2009

27